

# FATADA LATERALA STANGA

## VEST

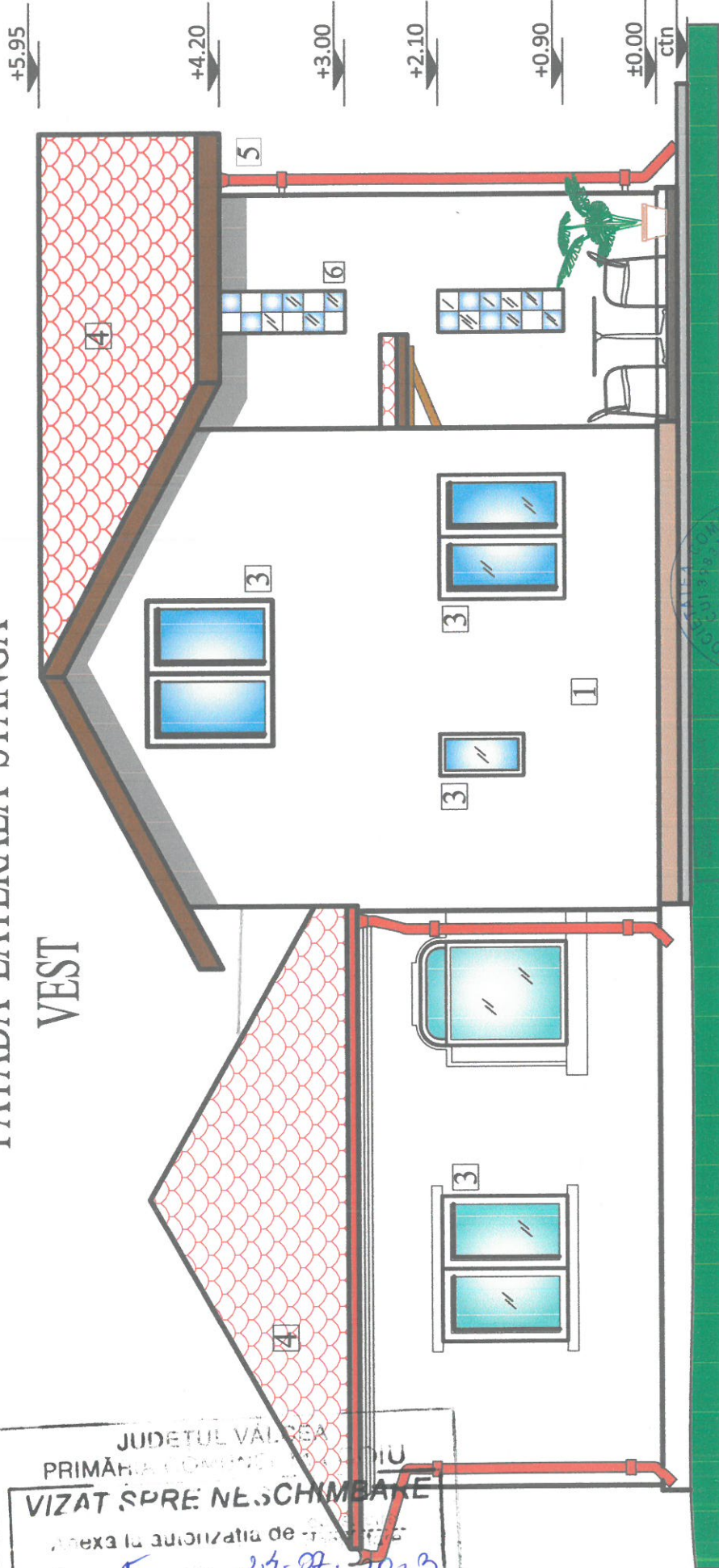

JUDETUL VALCEA  
 PRIMĂRIA COMUNA SĂLĂȘI  
**VIZAT SPRE NE SCHIMBARE**  
 Anexa la autorizatia de construire nr. 5 din 24.07.2023  
 Tehnician urbanism și amenajarea teritoriului

### LEGENDA :

- 1 - Tencuiala decorativa
- 3 - Tamplarie PVC cu geam termoizolant
- 4 - Invelitoare tabla tip Lindab
- 5 - Sistem de colectare ape pluviale, jgheaburi si burlane PVC
- 6 - Caramida tip Nevada

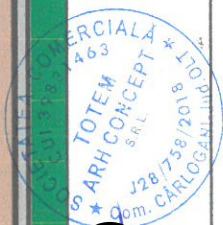

Beneficiar:	BRĂTOIU MARIUS NICOLAE Domiciliu : Com. Milcoiu, Sat Izbășești, Str. Izbășești nr.67, Jud. Vâlcea	Proiect nr.	002/2023
Proiectant general:	S.C. NICROD PROIECT S.R.L. J28 / 515 / 2020, Mun. Slatina, Str. Arcului nr.9, Jud. Olt	Faza	D.T.A.C.
Proiectant de specialitate:	S.C. TOTEM ARH CONCEPT S.R.L. J28 / 738 / 2018 PROIECTARE DE ARHITECTURA COM. CARLOGANIL JUD. OLT	Denumire proiect	CONSTRUIRE EXTINDERE LOCUINTA P+M
Specificatie	Nume	Scara	Amplasament Com. Milcoiu, Str. Izbășești nr. 47, Sat Izbășești , P.ct., Căminul Casei ", Jud. VÂLCEA
Sef proiect arh.	arh. Daniela Florescu	1:50	Denumire planșa FATADA LATERALA STANGA nr.
Proiectat	arh. Daniela Florescu		A08
Desenat	ing. Rodica Nicolae	Data	
		APRILIE,	
		2023	

